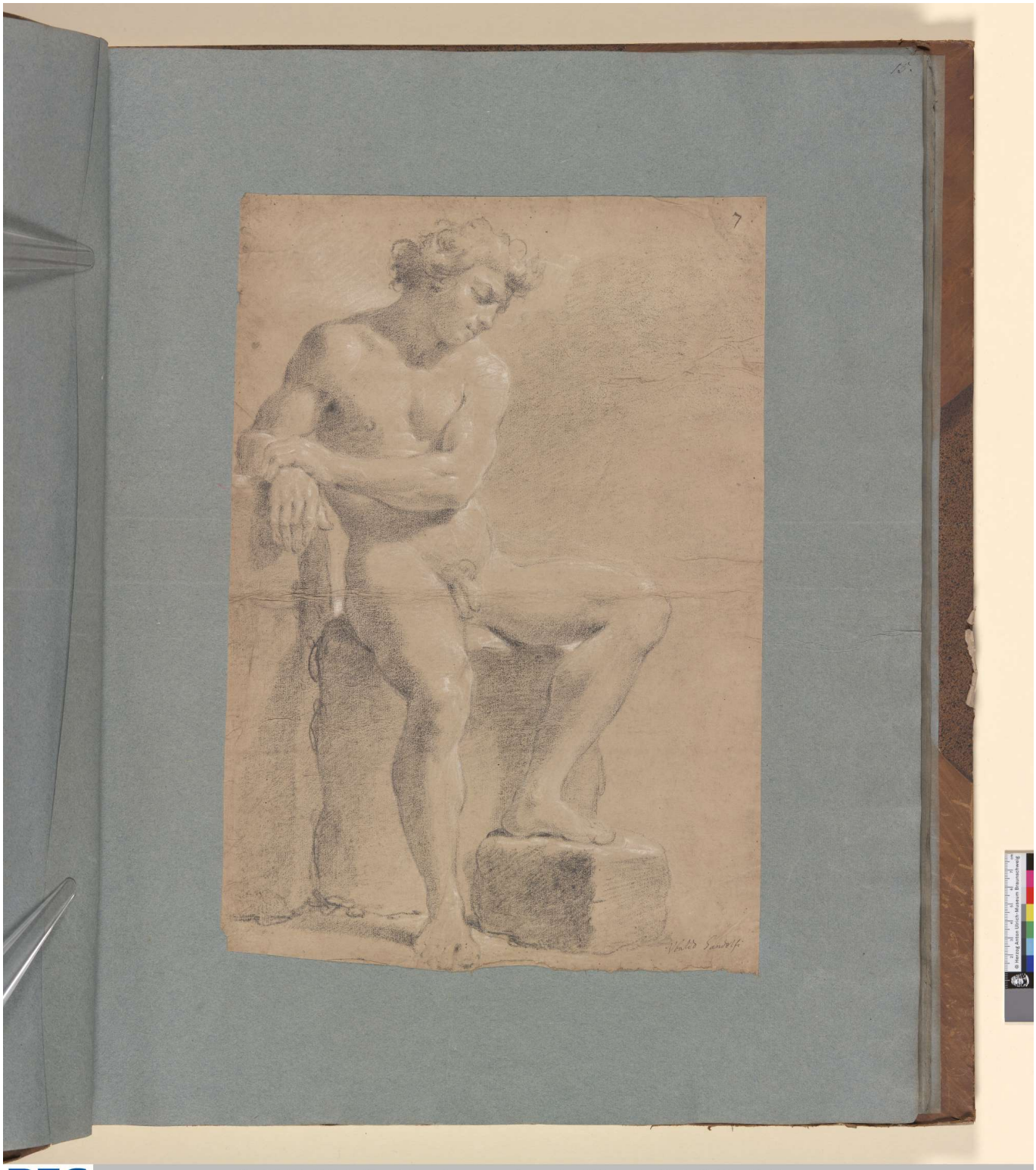

© HAUM http://kk.haum-bs.de/?id=h-27-005-015

Titel	Wappen des Friedrich Georg von Guaita
Datierung	1801 -1900
Beteiligte Person	Graeff, Engelhardt (Formschneider); Steinle, Edward von (Zeichner) Guaita, Georg Friedrich von (Eigner des Wappens)
Schule	Deutsch
Museumsnr. / Signatur	Berlepsch Exlibris T. I, S. 275, Nr. 187
Institution	HAB
Technik	Holzschnitt
Maße in mm	Blatt: 89 x 87
Objekttyp	Druckgraphik
Iconclass	46B3311 Waage (mit Waagschalen); 11G183 der Erzengel Michael (häufig in Rüstung mit Schwert oder Lanze); 48A983111 Akanthusornament; 25FF332(+12) ; 46A122(GUAITA, Friedrich Georg)1
Schlagwort	Doppeladler; Engel; Exlibris; Gerechtigkeit; Krone; Ornament; Schwert; Waage; Wappen; Wappenschild; Helm
Handbuch / Literatur	Warnecke 1890, S. 79, 690
Kontext	Berlepsch Exlibris T. I
Institution	Herzog August Bibliothek
Sammlungszugang	Berlepsch, Gottlob, Freiherr von (1786-1877); nicht bei Lugt Eigentum
Museumsnr. / Signatur	Berlepsch Exlibris T. I, S. 275, Nr. 187
PURL	http://diglib.hab.de?grafik=exlib-berlepsch-19-1-00193