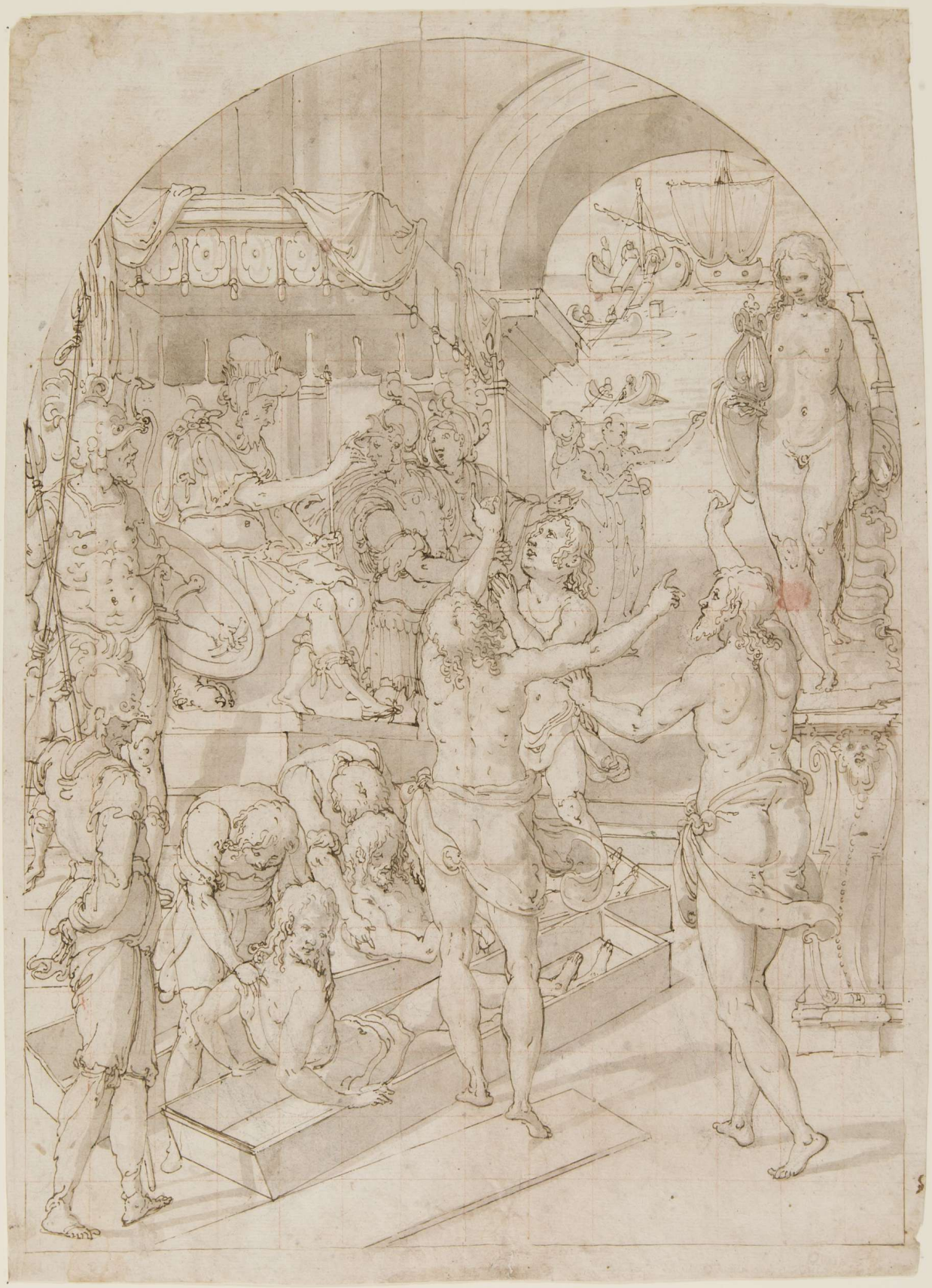

© Herzog Anton Ulrich-Museum Braunschweig

DFG © HAUM http://kk.haum-bs.de/?id=z-01111

Titel	Ein Ständchen
Datierung	1831
Beteiligte Person	Schrödter, Adolf (Zeichner)
Schule	Deutsch
Museumsnr. / Signatur	Z V 118 recto
Institution	HAUM
Technik	Bleistift
Trägermaterial	Papier
Wasserzeichen	ohne
Maße in mm	Zeichnung: 158 x 134
Bezeichnung	oben Mitte, mit Bleistift: 1831; unten Mitte, mit Bleistift: Hühner zeh`!;
Objekttyp	Zeichnung
Iconclass	31B1 Schlafen; Bewusstlosigkeit; innen; 25F3 Vögel; 34B12 Katze; 25G41 Blumen; 48C7323 Laute; Sonderformen der Laute, z.B.: Theorbe; 48C753 mehrere Musiker mit Instrumenten; Orchester; Konzert; 48C7311 Violine, Geige, Fiedel
Schlagwort	Blume; Dolch; Laute; Musik; Musikant; Schlaf; Vogel; Laterne; Leiter; Katze; Efeu; Geige
Anmerkungen	Als Vermächtnis von August Vasel 1910 ins Kupferstichkabinett gelangt.
Handbuch / Literatur	Vasel, August: Sammlung graphischer Kunstblätter, nebst Anhang: Aquarelle und Handzeichnungen, Wolfenbüttel 1903,

	S. 386, Nr. 118
Kontext	Entwürfe für Radierungen
Provenienz	Vasel, August (1848-1910) (Früherer Besitzer)
Institution	Herzog Anton Ulrich-Museum
Sammlungszugang	Zugang 1910
	Eigentum
Museumsnr. / Signatur	Z V 118 recto
PURL	http://kk.haum-bs.de/?id=z-v-118