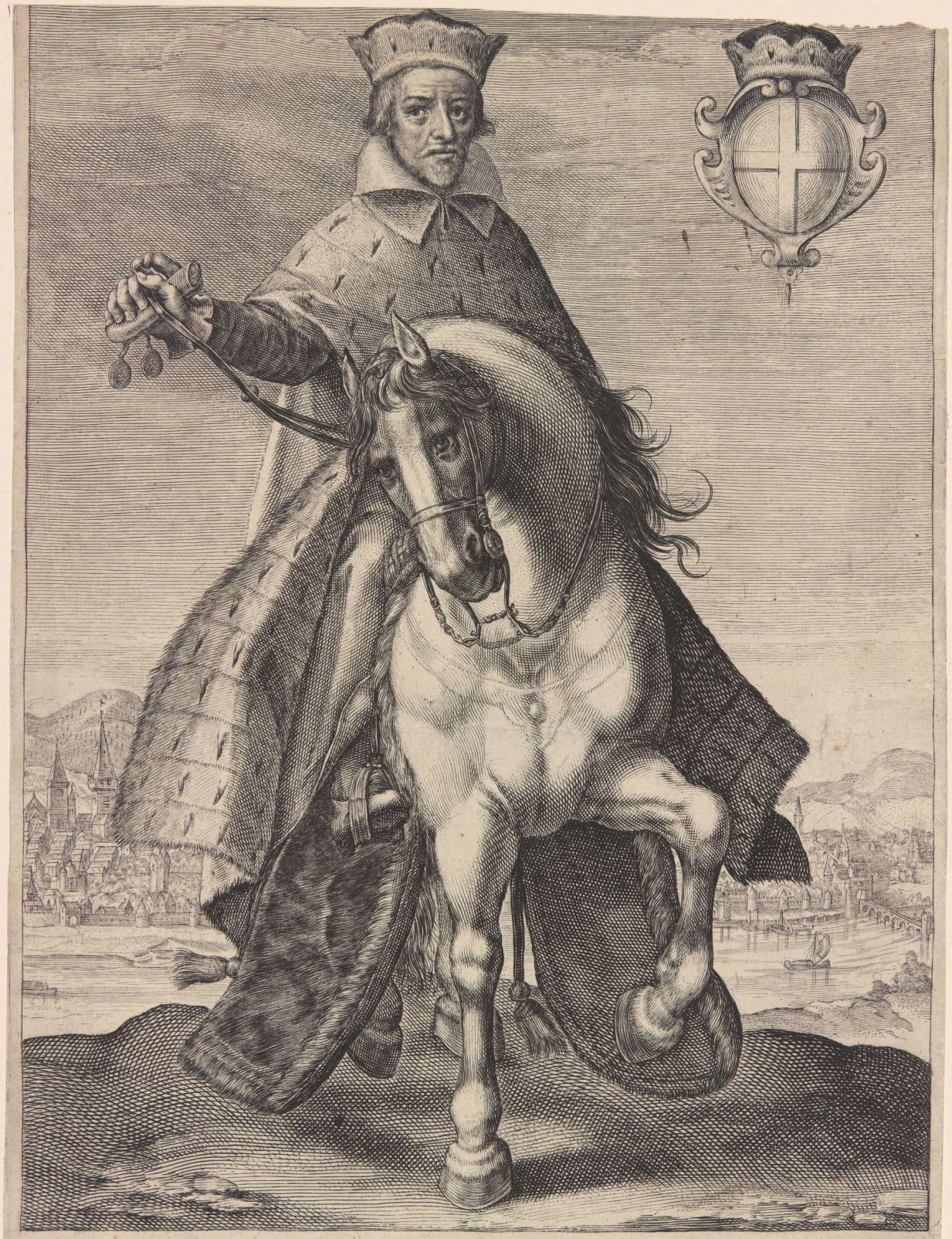

LOTHARIVS D G ARCHIEPISCOPVS TRE=
VIRENSIS S.R.IMPERII PER GALLIAM ET
ARELATEN: ARCHICANCELLARIVS ELECTOR etc

Crispinus Passeus fecit

Niedersächsisches Ministerium für Wissenschaft und Kultur
© HAUM http://kk.haum-bs.de/?id=passe-c-d-d-ae-ab3-0244
© Herzog Anton Ulrich-Museum Braunschweig