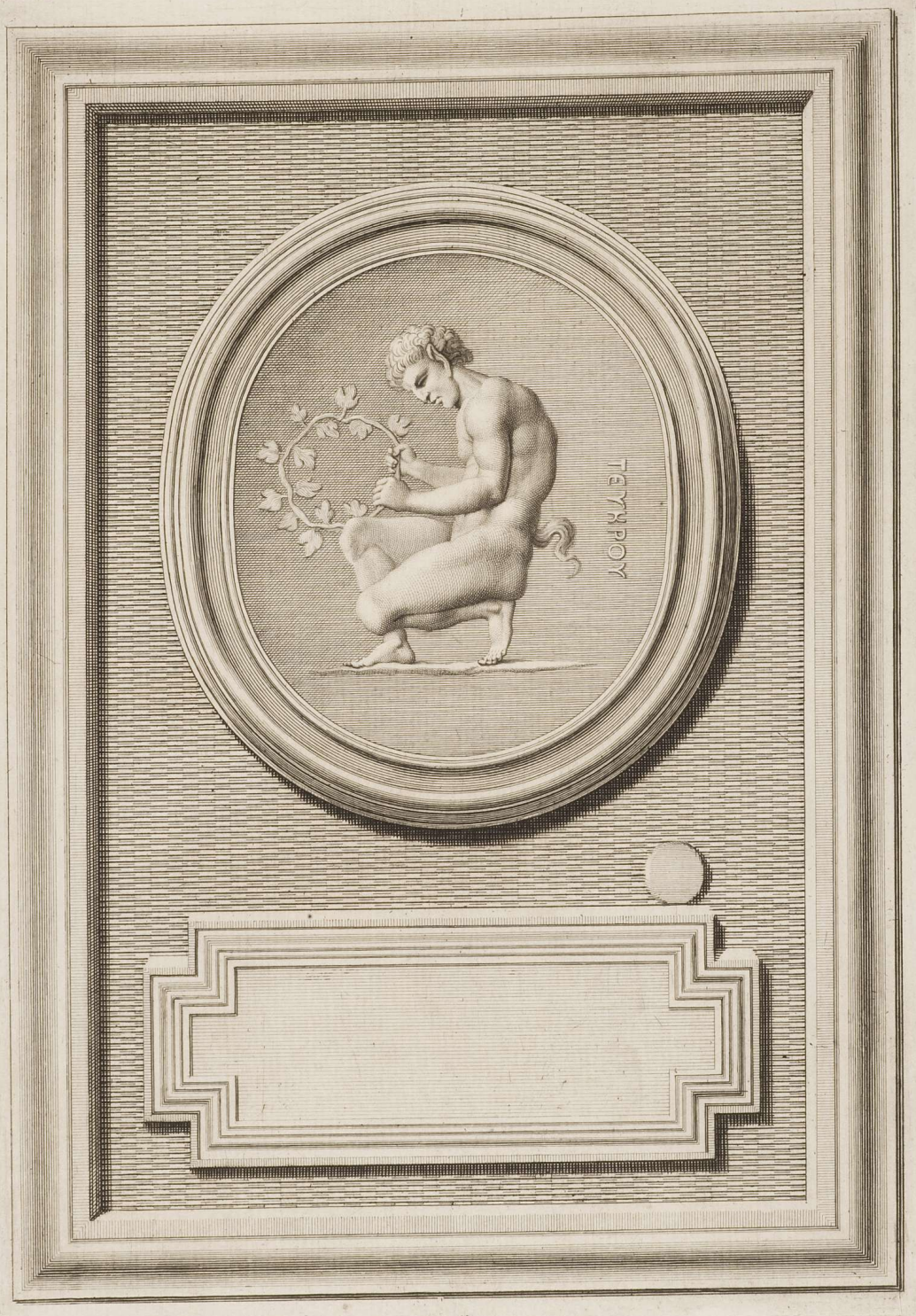

© Herzog Anton Ulrich-Museum Braunschweig

© HAUM http://kk.haum-bs.de/?id=j-a-schweikart-ab3-0017

Titel	Wanderer mit Pferd und Hund
Datierung	1767
Beteiligte Person	Dietsch, I. A. (Inventor); Dietsch, I. A. (Zeichner); Prestel, Maria Katharina (Stecher)
Schule	Deutsch
Museumsnr. / Signatur	MCPrestel WB 3.2
Institution	HAUM
Technik	Radierung; Aquatinta
Maße in mm	Platte: 239 x 179
Maße in mm	Blatt: 243 x 181
Objekttyp	Druckgraphik
Iconclass	25I2 Dorf; 34B11 Hund; 25G3 Bäume; 46C131 auf einem Pferd, Esel, Maultier, etc. reiten; Reiter(in); 46C11 Landstraße, Weg, Pfad; 46C53 Wanderer
Schlagwort	Baum; Dorf; Himmelsrichtung; Hund; Landschaft; Mann; Pferd; Reiter; Stadt; Turm; Pflanze; Berglandschaft; Rast; Künstlerin; Wanderer; Gebäude; Wanderstab; Aussicht; Gewand
Bezug zu anderen Werken	Zeichnung von I.A. Dietsch
Institution	Herzog Anton Ulrich-Museum
Sammlungszugang	Alter Besitz, Zugang vor 1878
Museumsnr. / Signatur	MCPrestel WB 3.2
PURL	http://kk.haum-bs.de/?id=m-c-prestel-wb3-0002