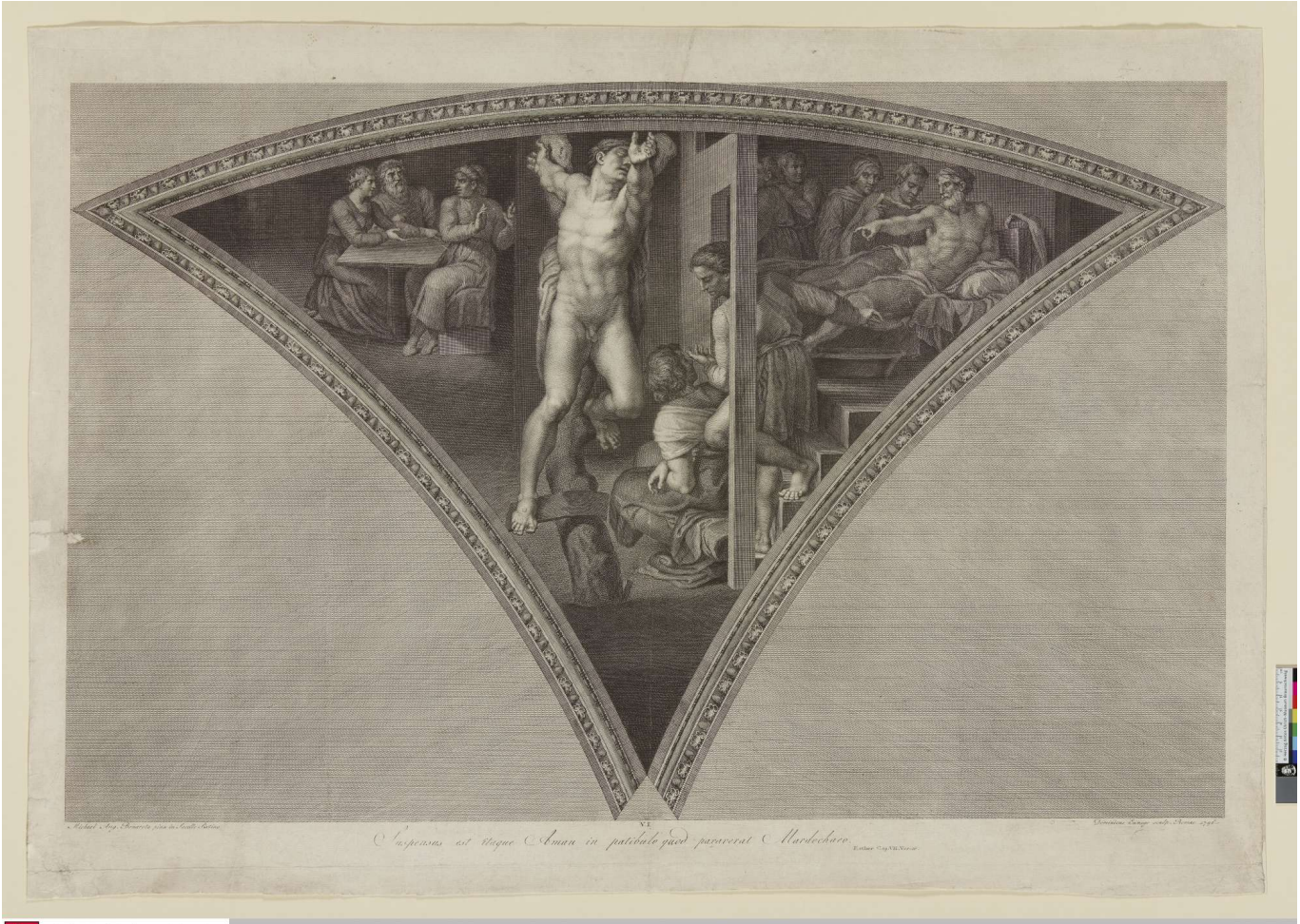

Niedersächsisches Ministerium für Wissenschaft und Kultur
© HAUM http://kk.haum-bs.de/?id=cunego-d-ab1-0066